

parte Tav.
RP.01bis C

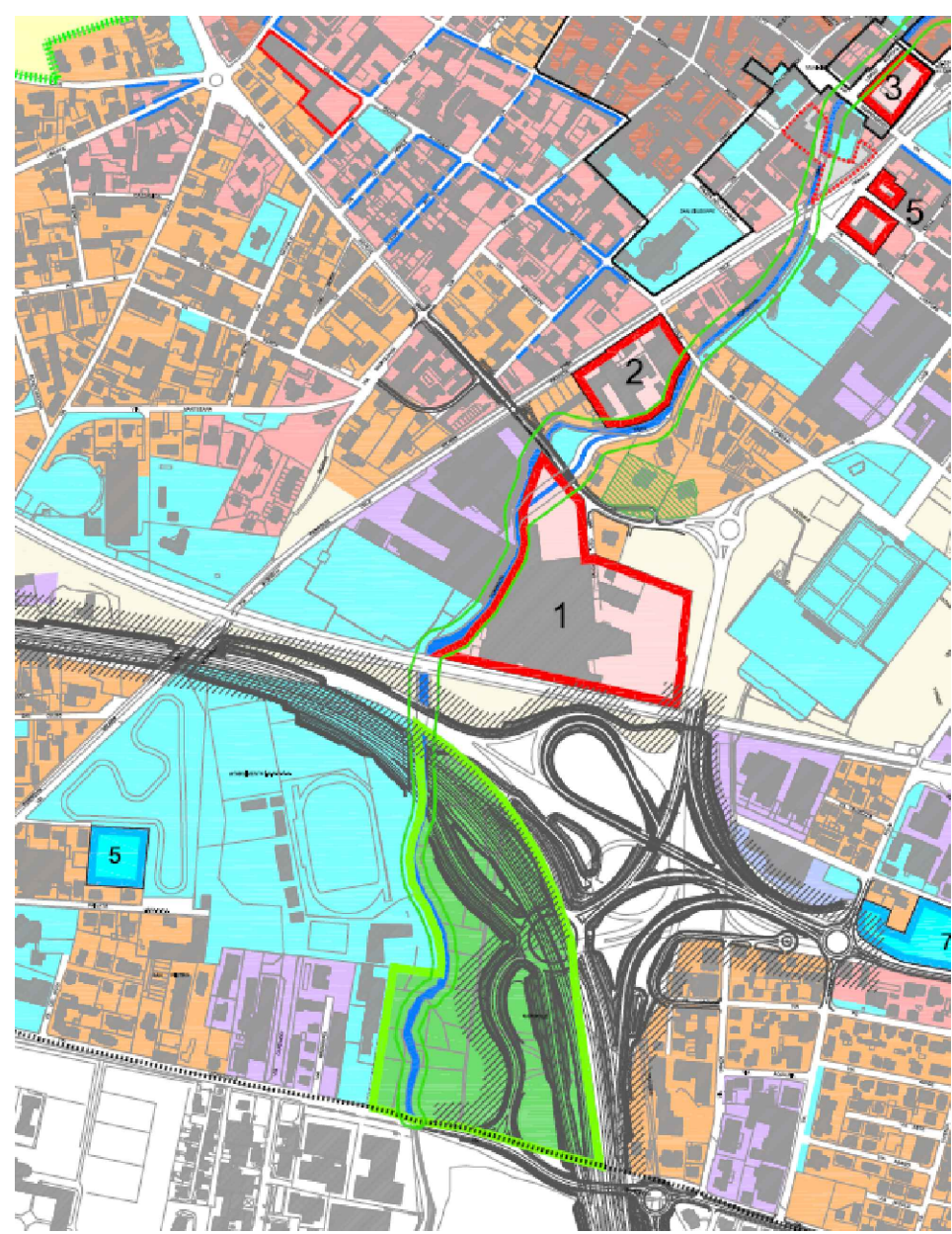

- [illegible]

parte Tav. SP.02

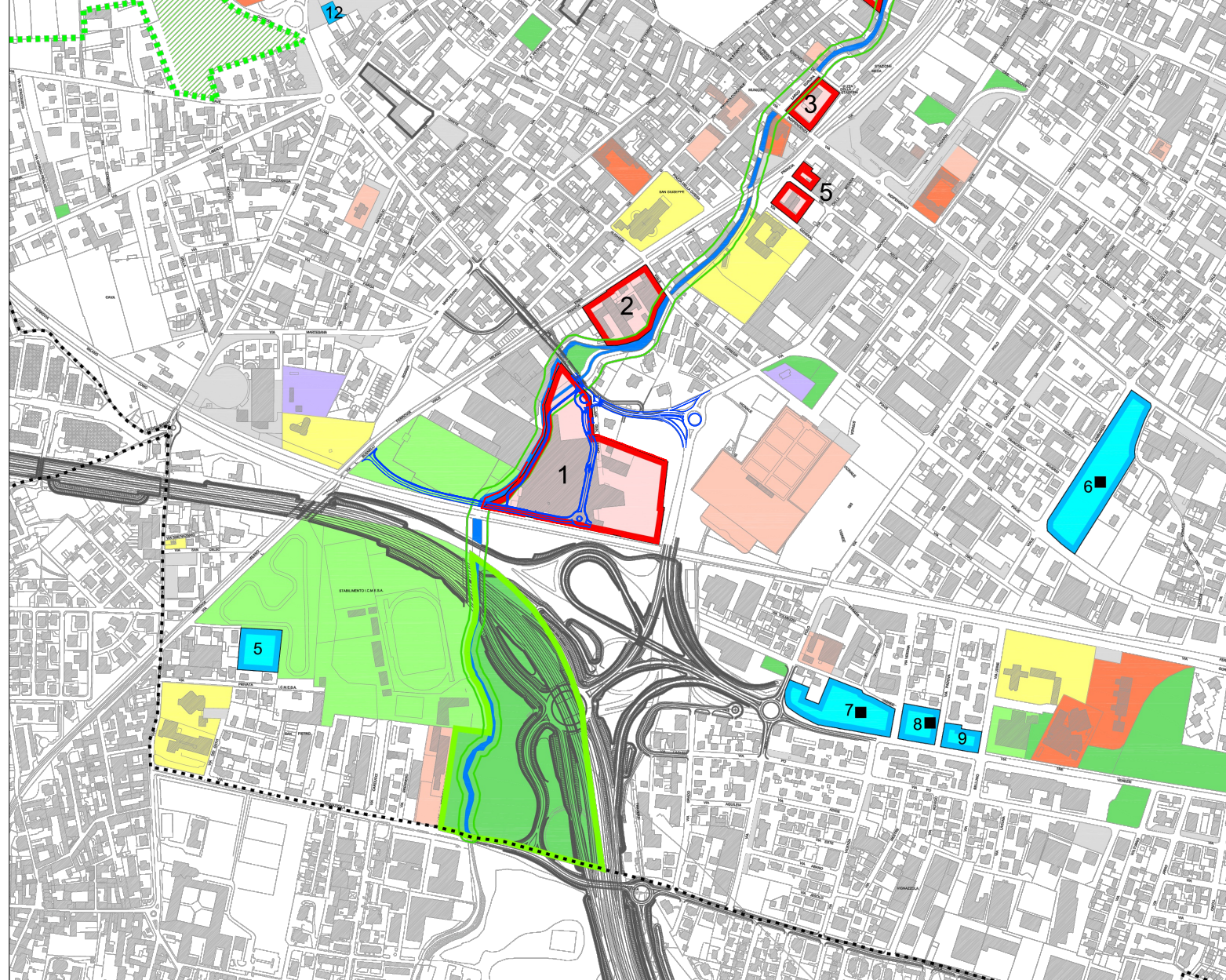

- | | | | |
|--|--|--|--|
| <p>Strumenti di lavoro</p> <ul style="list-style-type: none"> Strumenti Chele Forcine Veste Spalti Taccuino Portagioie | <ul style="list-style-type: none"> Area di ripiancatura ambientale dello scorcio del Taro Area del PULI alla briglia frazionata Per la pulizia delle Briglie di Quercia | <p>Strumenti di lavoro</p> <ul style="list-style-type: none"> Area di ripiancatura ambientale dello scorcio del Taro Area del PULI alla briglia frazionata Per la pulizia delle Briglie di Quercia | <p>Strumenti di lavoro</p> <ul style="list-style-type: none"> Area di ripiancatura ambientale dello scorcio del Taro Area del PULI alla briglia frazionata Per la pulizia delle Briglie di Quercia |
|--|--|--|--|

parte Ter. DA.02

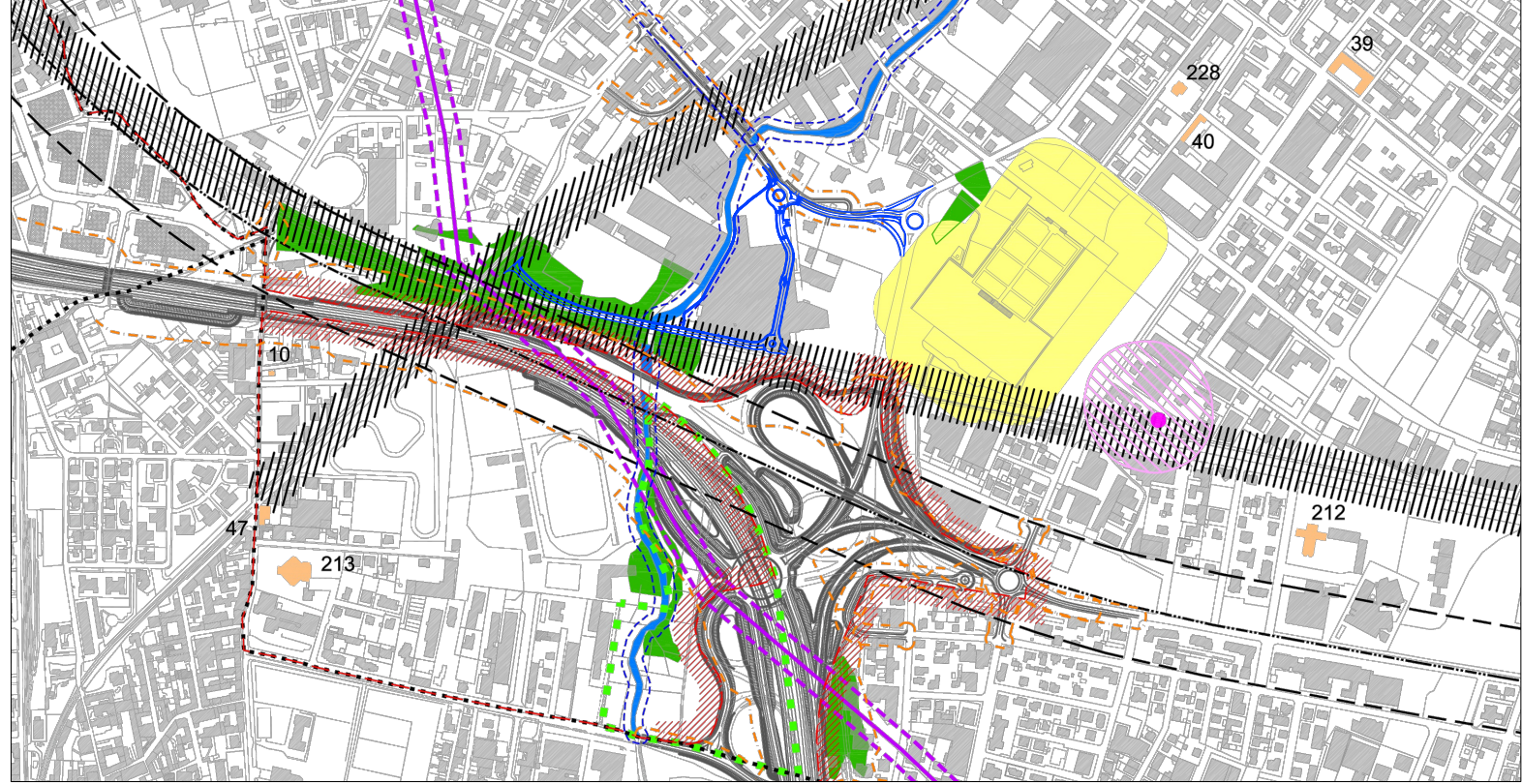
[illegible]

- [illegible]

parte Tav.	DP.01
------------	-------

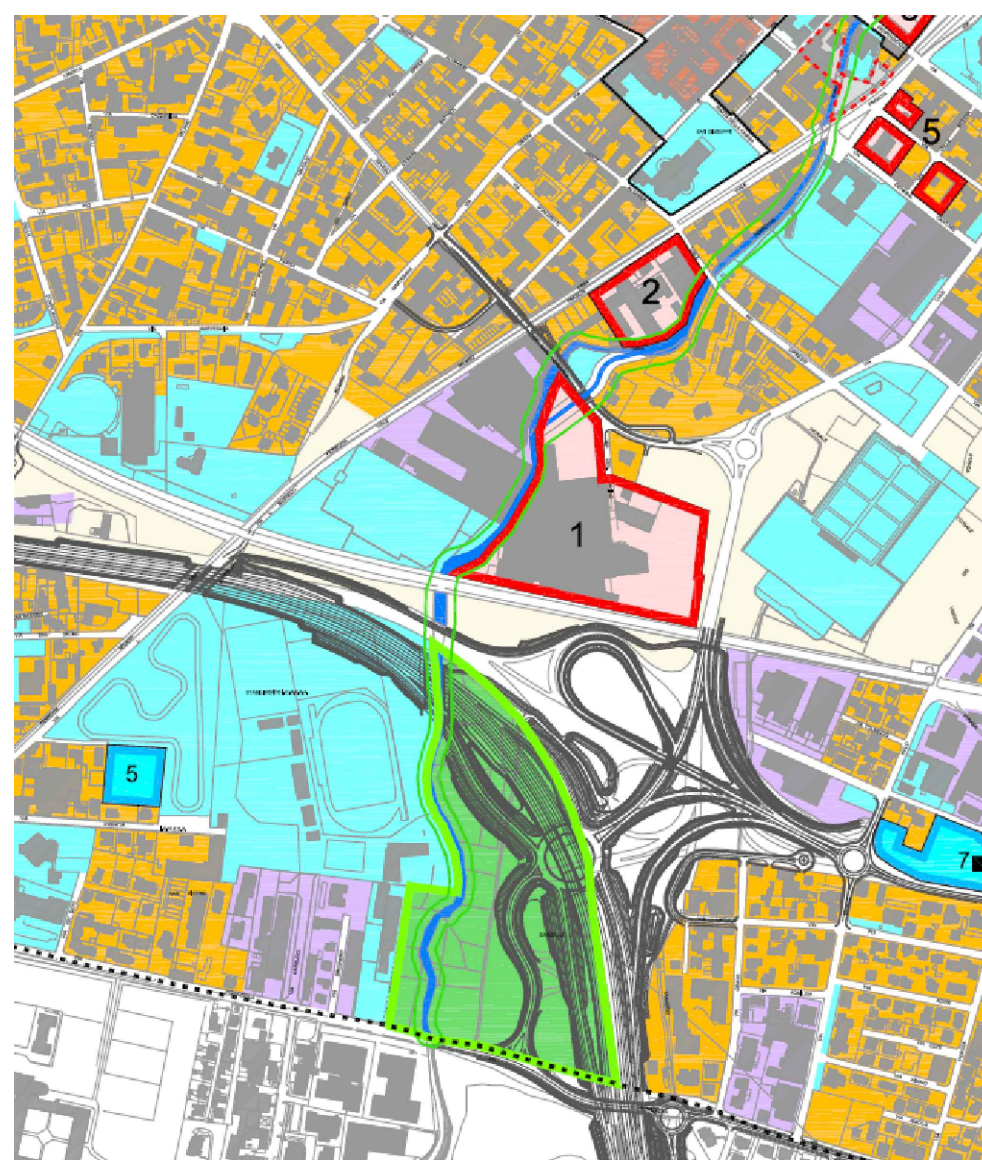

- | | |
|--|---|
| <input type="checkbox"/> Partecipazione del Principe di Asburgo-Forever | <input type="checkbox"/> Area di apprezzamento artistico della spina del Tevere |
| <input type="checkbox"/> Niente o comunque sparsi di antica formazione | <input type="checkbox"/> Parco naturale della Casa Colonna |
| <input type="checkbox"/> Tracce storico-urbanistiche e preesistenze | <input type="checkbox"/> Parco naturale del Bosco della Querce |
| <input type="checkbox"/> Testimonio dell'insediamento premoderno e storico | <input type="checkbox"/> Area ex palaziale |
| <input type="checkbox"/> Piani urbanistici recenti | <input type="checkbox"/> Area ex palaziale per la sede dell'Università |
| <input type="checkbox"/> Presenza di edifici e aree ex di recente ristrutturati | |
| <input type="checkbox"/> Area di nuova (o quasi) edificazione (P.L. Piano Cinescopico) | |
| <input type="checkbox"/> Area perpendi ex spaziosi pubblici | |
| <input type="checkbox"/> Area perpendi ex spaziosi pubblici da scoprire | |

parte Tav. DA.03

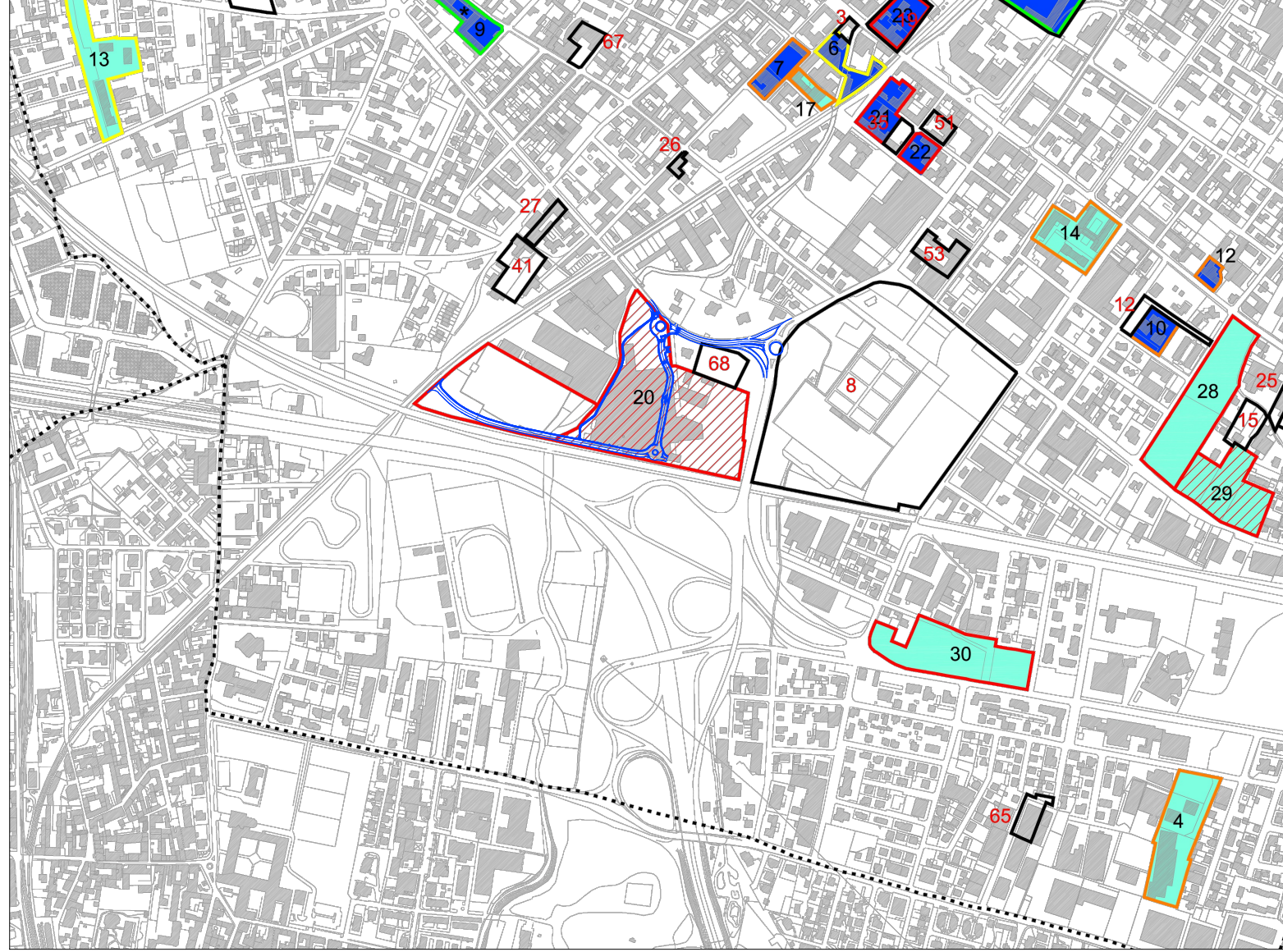

- Strumenti presenti al destinatario**

☐ Presente al destinatario

☐ Presente nel Documento di Impegno per l'UE

☐ Presente nel POT 2012

Stato di attuazione

☐ Esercizio

☐ Parzialmente eseguito

☐ Completato

☐ Completato trattamento di assegnazione









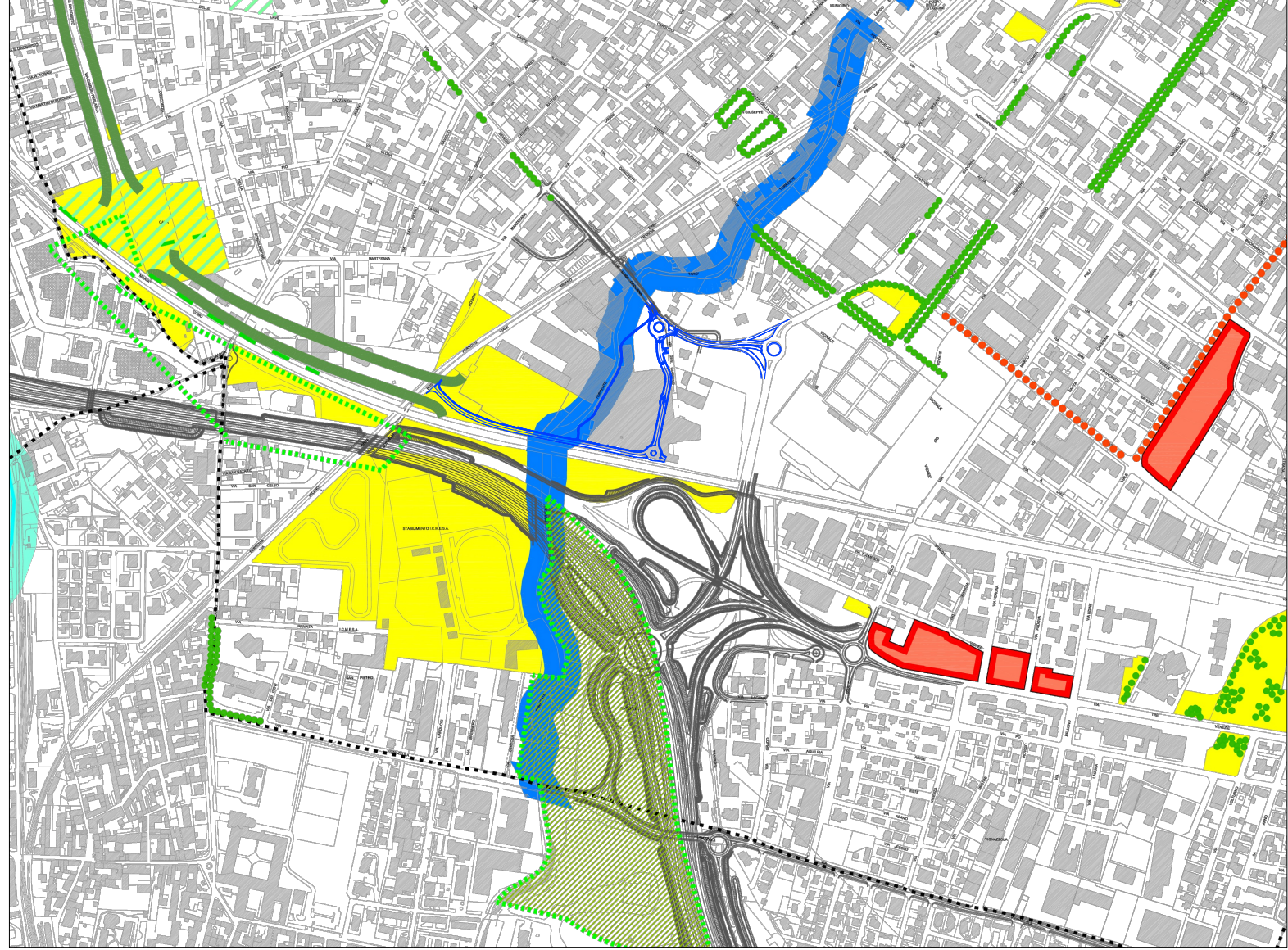





















☐ Approvato la convenzione

☐ Approvato

☐ Indicato da adottare

parte Tav. DA.04



- | | | | |
|---|--|---|--|
|  | Rate verde e compensazione assegnata (art. 31 NGA del PTCP) |  | Zona 6 pianificata e connessione ecologica |
|  | Rate verde e compensazione assegnata nei Parchi regionali (art. 31 NGA del PTCP) |  | Variazioni rete |
|  | Rate verde e compensazione assegnata nei Parchi regionali (art. 31 NGA del PTCP) |  | Area verde e pianificazione nel sistema delle rete ecologica |
|  | Rate verde e compensazione assegnata nei Parchi regionali (art. 31 NGA del PTCP) |  | Barriere infrastrutturali |
|  | Rate verde e compensazione assegnata nei Parchi regionali (art. 31 NGA del PTCP) |  | Ambiti insediati e pianificazione per la connettività ambientale |
-
- | | |
|---|--|
|  | Unità naturali forestali |
|  | Rate assegnata nei P.L.U. della Regione Piemonte |
|  | Unità naturali e sportive |
|  | Variazioni esistenti |
|  | Variazioni (in corso) |
|  | Variazioni esistenti |
|  | Variazioni (in corso) |
|  | Unità naturali acquatiche |
|  | Variazioni esistenti |
|  | Variazioni (in corso) |
|  | Unità naturali acquatiche |
|  | Variazioni esistenti |
|  | Variazioni (in corso) |
|  | Unità naturali acquatiche |
|  | Variazioni esistenti |
|  | Variazioni (in corso) |
|  | Unità naturali acquatiche |
|  | Variazioni esistenti |
|  | Variazioni (in corso) |
|  | Unità naturali acquatiche |

PLANIMETRIA DI PROGETTO

[illegible]